

RZUT STREFY WEJŚCIOWEJ W POZIOMIE -0,30

SKALA: 1 : 50

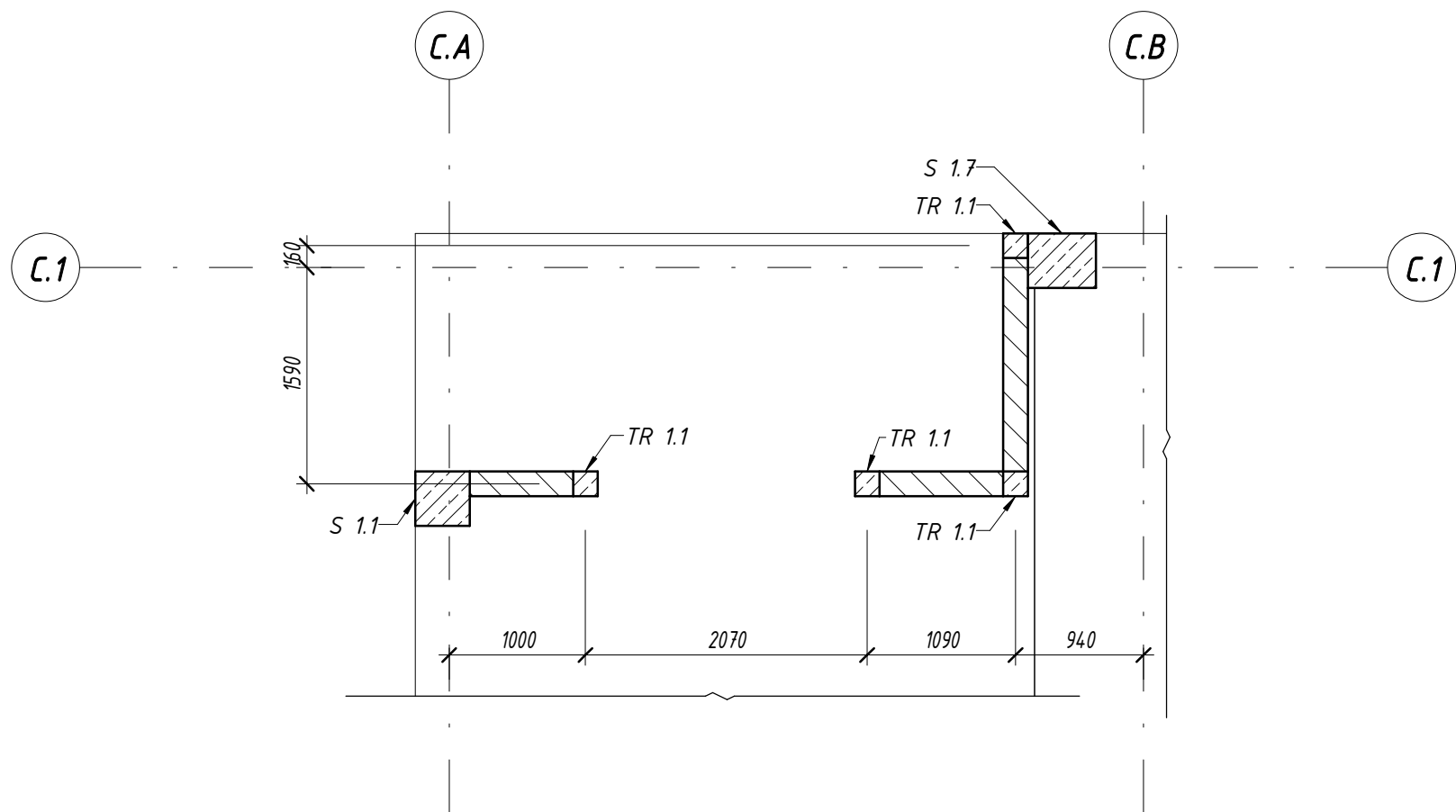

WIDOK ŚCIANY W OSI C.1'

SKALA: 1 : 50

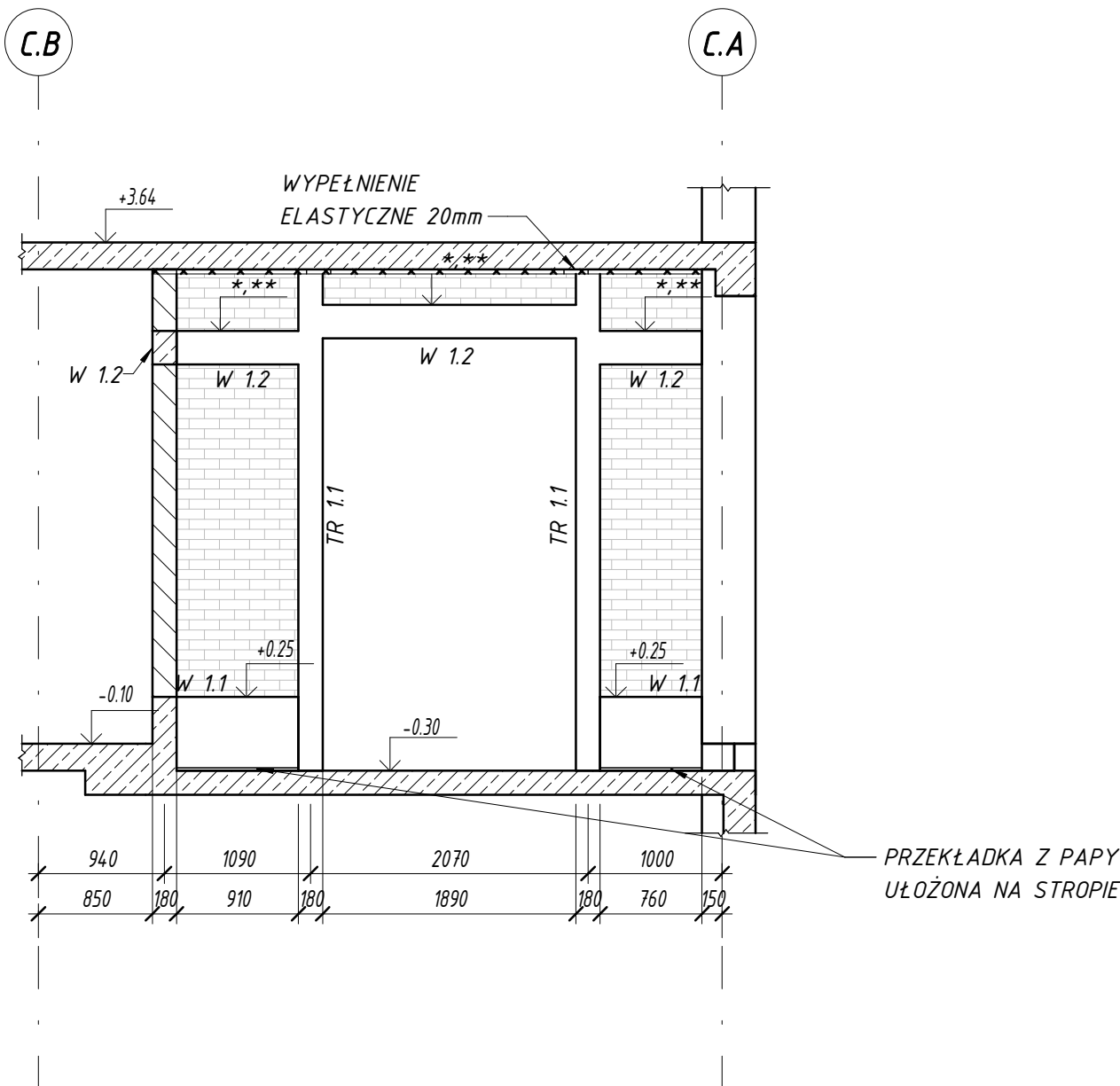

WIDOK ŚCIANY WZDŁUŻ OSI C.B'

SKALA: 1 : 50

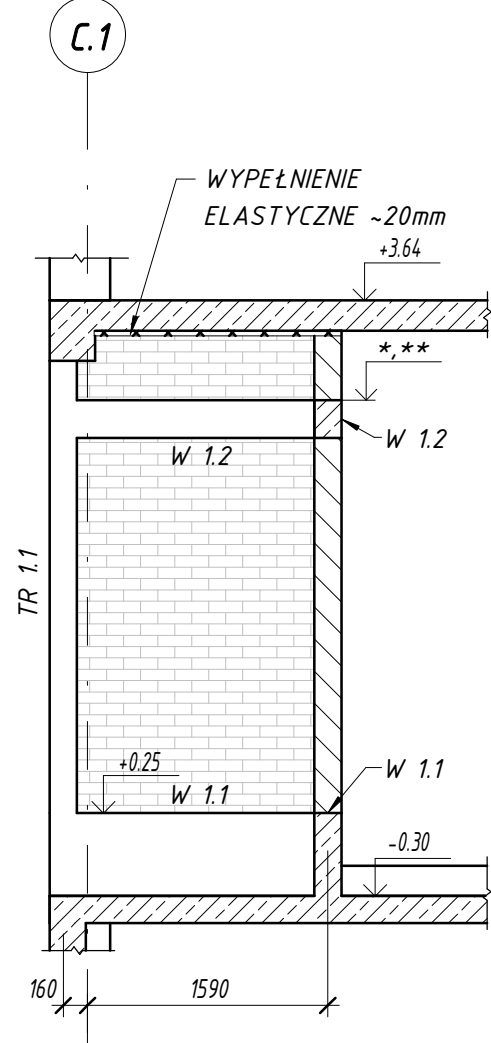

*,** - RZEDNE WIĘNCY W 1.2 OKREŚLIĆ PO DOSTARCZENIU KOMPLETNEJ DOKUMENTACJI WARSZTATOWEJ PŁYT ELEWACYJNYCH ORAZ DETALI ICH POŁĄCZEŃ Z KONSTRUKCJĄ GŁÓWNA BUDYNKU

UWAGI:

1. WYMIARY W MILIMETRACH, POZIOMY W METRACH
2. WSZYSTKIE MIESZANKI BETONOWE DOKŁADNIE ZAGĘŚCIĆ WIBRATORAMI WGŁĘBNYMI W CELU UZYSKANIA ODPOWIEDNIEJ WYTRZYMAŁOŚCI BETONU
3. PRZED UŁOŻENIEM MIESZANKI BETONOWEJ NALEŻY SIĘ UPEWNIĆ, ŻE ZOSTAŁY WYKONANE ZBROJENIA STARTOWE DO WSZYSTKICH ELEMENTÓW PRZEZNACZONYCH DO WYKONANIA NA POZIOMIE WYŻEJ
4. SZCZEGÓŁOWE DETALE KONSTRUKCYJNE PŁYT STROPOWYCH POWINNY ZOSTAĆ OPRACOWANE W PROJEKCIE WYKONAWCZYM DOSTARCZONYM PRZEZ DOSTAWCĘ PŁYT
5. STROP NAD GARAZEM WYKONAĆ W KLASIE OGNIODOPORNOŚCI REI120; POZOSTAŁE STROPY KLASY R120 EI60

BETON: C30/37 (B37)

OTULINA:

- FUNDAMENTY 30mm (WEWNĄTRZ BUDYNKU)
50mm (OD GRUNTU)
- POZOSTAŁE ELEMENTY 25mm

STAL ZBROJENIOWA: Fy = 500MPa, RB500W

STAL KONSTRUKCYJNA: S355 JR

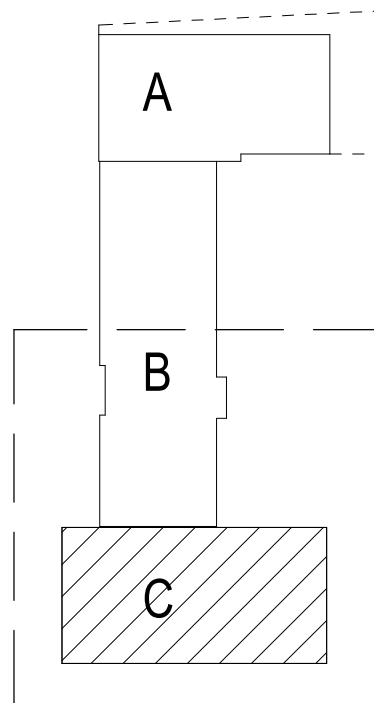

Numer	Data	Opis
Zestawienie rewizji		
+/-0.00 = 119.37 n. p. m.		
OZNACZENIE JEST KOMPLETNE Z PUNKTU WIDZENIA CELU, KTÓREMU MA SŁUŻYĆ. WERSJA PAPIEROWA DOKUMENTACJI PROJEKTOWEJ JEST ZGODNA Z WERSJĄ ELEKTRONICZNĄ, OPRACOWANIE ZOSTAŁO WYKONANE ZA POMOCĄ LICENCJONOWANEGO OPROGRAMOWANIA REVIT.		
Inwestor: Powiat Wrocławski ul. Kościuszki 131 50-440 Wrocław		
projektant: 3XA SP. Z O.O. al. Kasprowicza 63/1, 51-136 Wrocław tel. +48 600 367 372, e-mail: biuro@3xa.pl		
temat: ROZBUDOWA BUDYNKU STAROSTWA POWIATOWEGO WE WROCŁAWIU WRAZ Z PRZEBUDOWĄ ISTNIEJĄCEGO BUDYNKU, INFRASTRUKTURĄ TECHNICZNĄ I ZAGOSPODAROWANIEM TERENU		nr umowy: nr projektu: 2013
Adres: ul. T. Kościuszki 129, 131 Nr działki: 81/10, 81/20, 81/17; Obręb Południe, AM-9		
PROJEKTANCI:		
konstrukcja i koordynacja:		
główny projektant:		mgr inż. arch. ŁUKASZ RESZKA 27/2010/DOIA
projektant:		mgr inż. MICHAŁ ŚWITKOWSKI 60/DOŚ/11
sprawdzający:		mgr inż. KRZYSZTOF SZYDEŁKO 16/DOŚ/12
współpraca przy opracowaniu:		mgr inż. RAFAŁ STOLARSKI
stadium: PROJEKT WYKONAWCZY		branża: KONSTRUKCJA
numer rysunku: nr tematu: faz: branża: typ: nr: 2013_PW_K_R_18		rewizja: data: 15-01-2021
temat rysunku: RYSUNEK ZESTAWCZY ŚCIAN W STREFIE WEJŚCIOWEJ		skala: 1:50